NICHT ALLE KINDER DÜRFEN ZUR SCHULE GEHEN

1

Beschreibt euch gegenseitig einen typischen Tag aus eurem Leben.
Wo verbringt ihr am meisten Zeit?

2

Nicht alle Kinder dürfen zur Schule gehen. Auch wenn es das Recht auf Bildung für alle Kinder gibt. Geschätzt 250 Millionen Kinder unter 15 Jahren müssen schwer arbeiten. Die meisten von ihnen leben in Asien, Südamerika, Afrika oder Osteuropa. Sie kommen aus armen Familien. Wo arbeiten diese Kinder? Schaut euch dazu das Bild an:

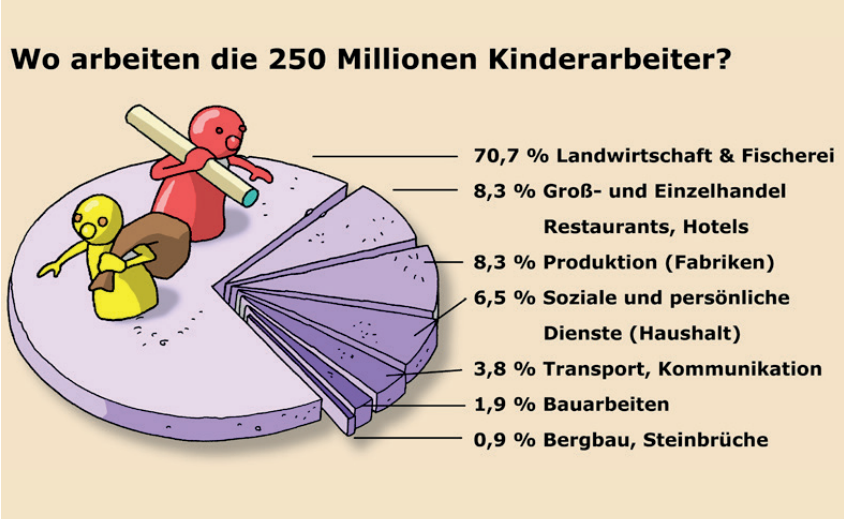

© Stefan Eling, Quelle Terre des homes, 2010

3

Lies den Text zu Kek Galabru.

a. Was erfährst du über die Situation der Kinderarbeit in Kambodscha?

b. Was unternehmen Kek Galabru und ihre Organisation dagegen?

4

Kinder haben Rechte. Informiert euch über die Rechte des Kindes und die Situation in der Schweiz vor 1950.



© halle.de

Die UN-Konvention über die Rechte des Kindes: *1989 wurde die Kinderrechtskonvention (KRK) verabschiedet, um für alle Kinder der Welt eine Basis für gleiche Rechte zu schaffen. Die Schweiz hat diese UN-Konvention 1997 unterschrieben. Gemäss Artikel 44 sind die Staaten verpflichtet, in regelmässigen Abständen bei der UNO einen Bericht zur Umsetzung der Kinderrechtskonvention einzureichen.*

4

Kinder haben Rechte. Informiert euch über die Rechte des Kindes und die Situation in der Schweiz vor 1950.



Kinderarbeit in der Schweiz: *Zwischen 1800 und 1950 konnten Bauern in der Schweiz von den Behörden Verdingkinder, d.h. Waisen- und Scheidungskinder, auf einem Verdingmarkt ersteigern. Diese Kinder wurden oft zu Zwangsarbeit eingesetzt.*

Bild: Verdingkind bei der Kartoffelernte (1940)